

KEMENTERIAN PENGANGKUTAN  
MALAYSIA

# BULETIN STATISTIK

## KEMENTERIAN PENGANGKUTAN MALAYSIA

SIRI 03 / 2021

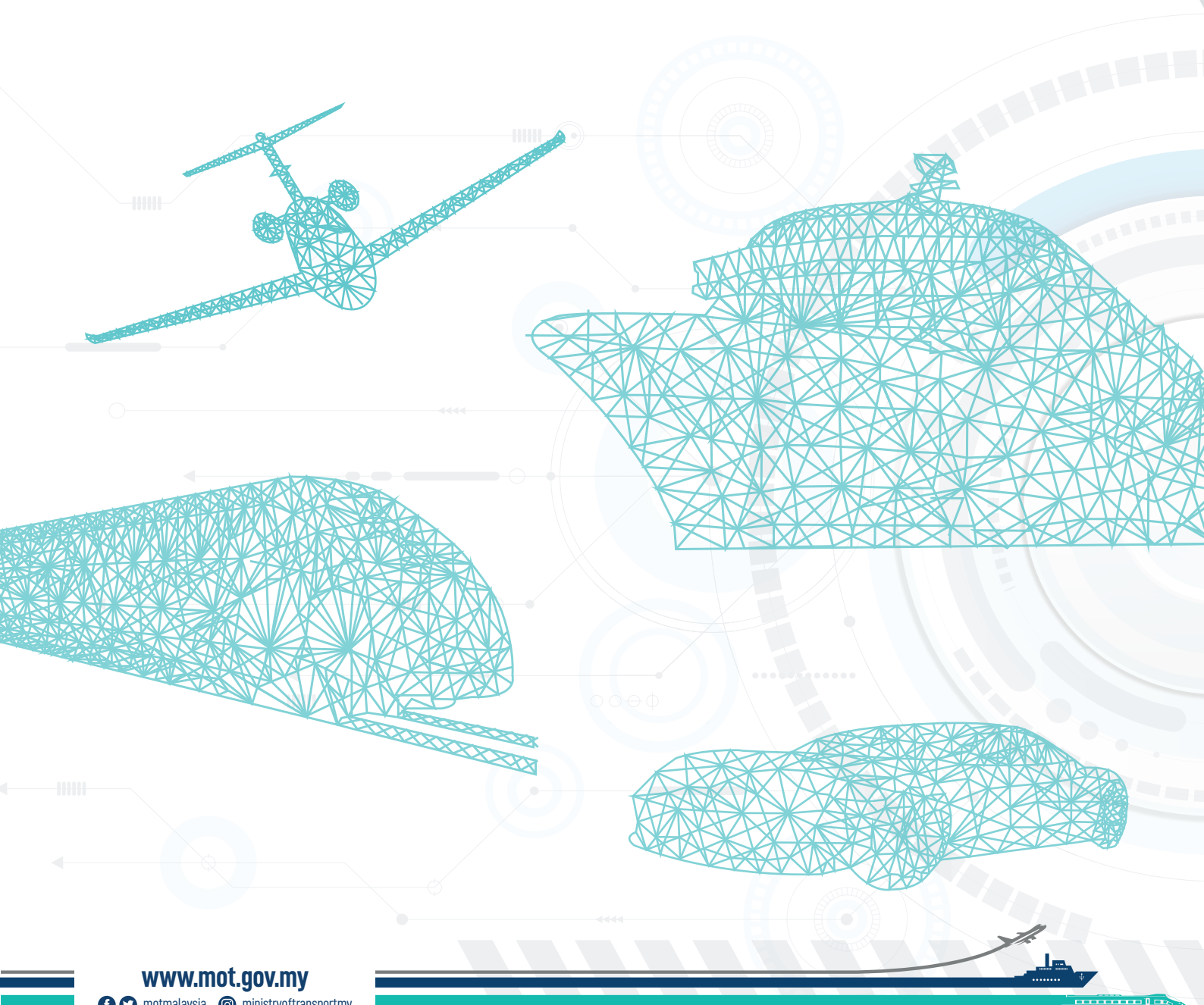

[www.mot.gov.my](http://www.mot.gov.my)

  motmalaysia  ministryoftransportmy

Pengangkutan Mampan Nadi Pembangunan Negara  
Sustainable Transport the Heart Of National Development



## KATA ALU-ALUAN

Salam Sejahtera,

Sektor pengangkutan merupakan pemacu kepada pertumbuhan negara dan penyediaan sistem pengangkutan yang berkualiti adalah penting untuk mencapai aspirasi negara maju. Adalah menjadi hasrat utama Kerajaan bagi menyediakan sistem pengangkutan yang selamat, boleh dipercayai, mampu guna dan mampan.

Selaras dengan hasrat ini, Kerajaan akan terus bekerjasama dengan sektor swasta serta pihak berkaitan dengan industri untuk merancang lagi ekonomi di samping menjadikan Malaysia kekal mesra perniagaan dan mampu menjadi pesaing global dalam industri pengangkutan antarabangsa.

Matlamat ini adalah serentak dengan teras dan strategi Dasar Pengangkutan Negara 2019-2030 untuk mempertingkatkan daya saing ekonomi, memastikan kebolehcapaian dan pada masa yang sama dapat mengurangkan impak negatif sistem pengangkutan kepada alam sekitar.

Akhir kata, semoga Buletin Statistik Pengangkutan ini dapat dijadikan sebagai sumber rujukan yang berguna kepada semua.

**Selamat Maju Jaya.**



**YB. DATUK SERI IR. DR. WEE KA SIONG**  
Menteri Pengangkutan Malaysia



## KATA PENGANTAR

Assalamualaikum Warahmatullahi Wabarakatuh dan Salam Sejahtera,

Tahniah dan syabas saya ucapkan kepada semua pihak yang terlibat dalam menerbitkan Buletin Statistik Kementerian Pengangkutan Malaysia. Sesungguhnya, penerbitan Buletin ini bukanlah suatu usaha yang mudah malah mengambil masa yang panjang melalui kesungguhan yang mendalam serta memerlukan komitmen dalam pelbagai aspek kemahiran.

Semoga penerbitan ini dapat dijadikan bahan rujukan yang bernilai kepada para pengguna yang terlibat dalam sektor pengangkutan dan sebagai sumber rujukan kepada para pelabur, penyelidik dan perancang polisi yang memerlukan maklumat ini. Beberapa indikator yang dipersembahkan dalam Buletin ini membolehkan pengguna memahami secara sepintas lalu arah aliran asas ekonomi.

Sebarang cadangan dan pandangan ke arah mempertingkatkan lagi penerbitan ini pada masa hadapan amatlah dihargai.



**YBHG. DATUK ISHAM ISHAK**  
Ketua Setiausaha  
Kementerian Pengangkutan Malaysia



# PENGHARGAAN

Kementerian Pengangkutan Malaysia ingin merakamkan penghargaan atas sumbangan dalam menjayakan penerbitan ini kepada Jabatan dan Agensi-agensi berikut:

## **Jabatan Pengangkutan Jalan**

## **Agensi Pengangkutan Awam Darat**

## **Prasarana Malaysia Berhad**

## **Express Rail Link Sdn Bhd**

## **Lembaga Pelabuhan Kelang**

## **Lembaga Pelabuhan Johor**

## **Lembaga Pelabuhan Kuantan**

## **Lembaga Pelabuhan Kemaman**

## **Lembaga Pelabuhan Bintulu**

## **Suruhanjaya Pelabuhan Pulau Pinang**

## **Malaysia Airports Holdings Berhad**

## **Perkhidmatan Terminal Lapangan Terbang Senai Sdn Bhd**

Bahan daripada penerbitan ini boleh digunakan secara percuma atau diterbitkan semula dengan syarat sumber maklumat adalah direkodkan dengan tepat. Pengakuan hendaklah dibuat kepada Kementerian Pengangkutan Malaysia.

Semua maklumat yang terkandung dalam penerbitan ini disediakan dan disusun oleh Kementerian Pengangkutan Malaysia. Semua maklumat yang dicetak dalam penerbitan ini dianggap benar pada masa percetakan.

**Hakcipta@2021 Kementerian Pengangkutan Malaysia**



## JUMLAH PENDAFTARAN BAHARU KENDERAAN MENGIKUT NEGERI BAGI SUKU KEDUA TAHUN 2021 BERBANDING SUKU KEDUA TAHUN 2020

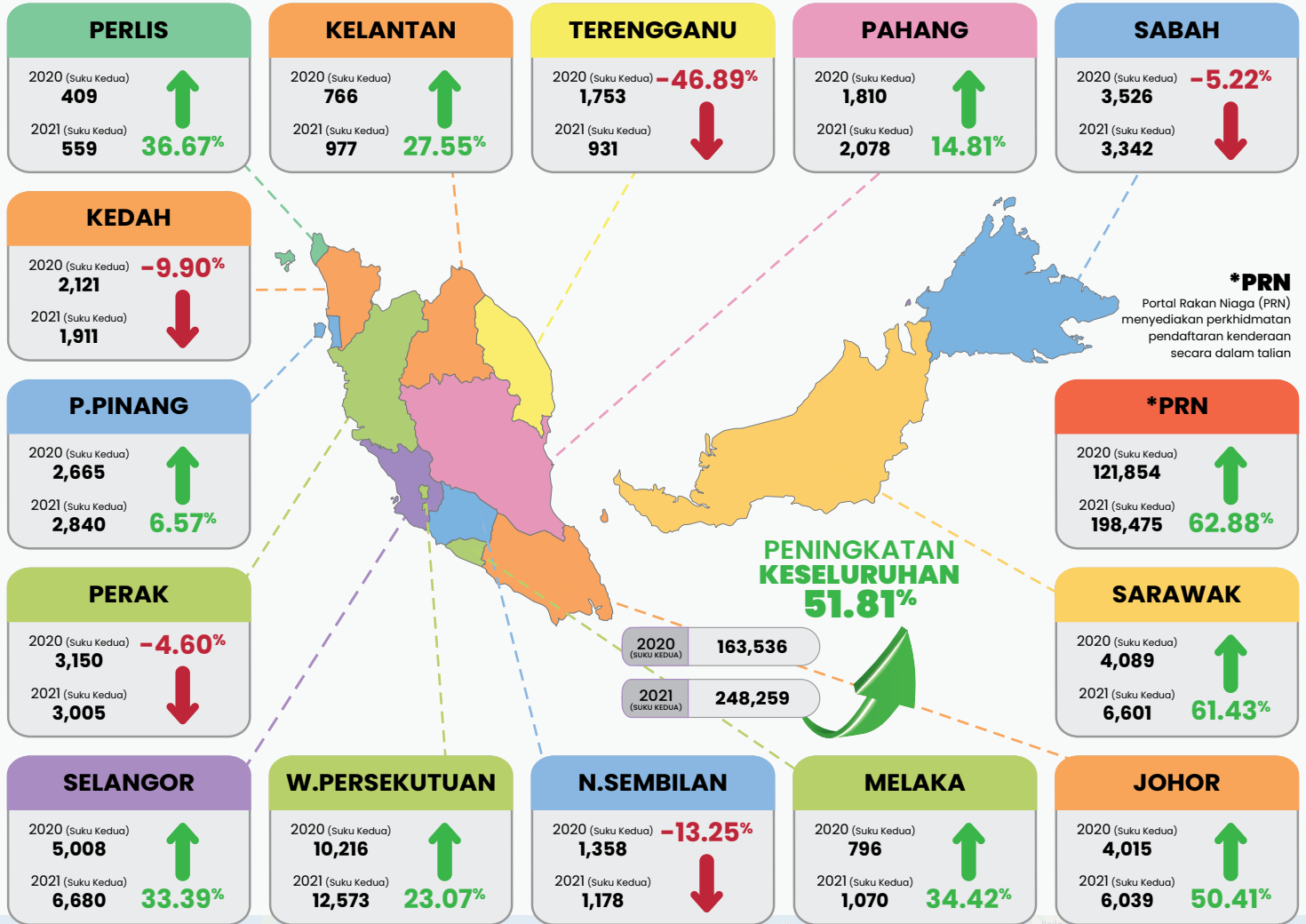

## JUMLAH PENDAFTARAN BAHARU KENDERAAN MENGIKUT JENIS BAGI SUKU KEDUA TAHUN 2021 BERBANDING SUKU KEDUA TAHUN 2020

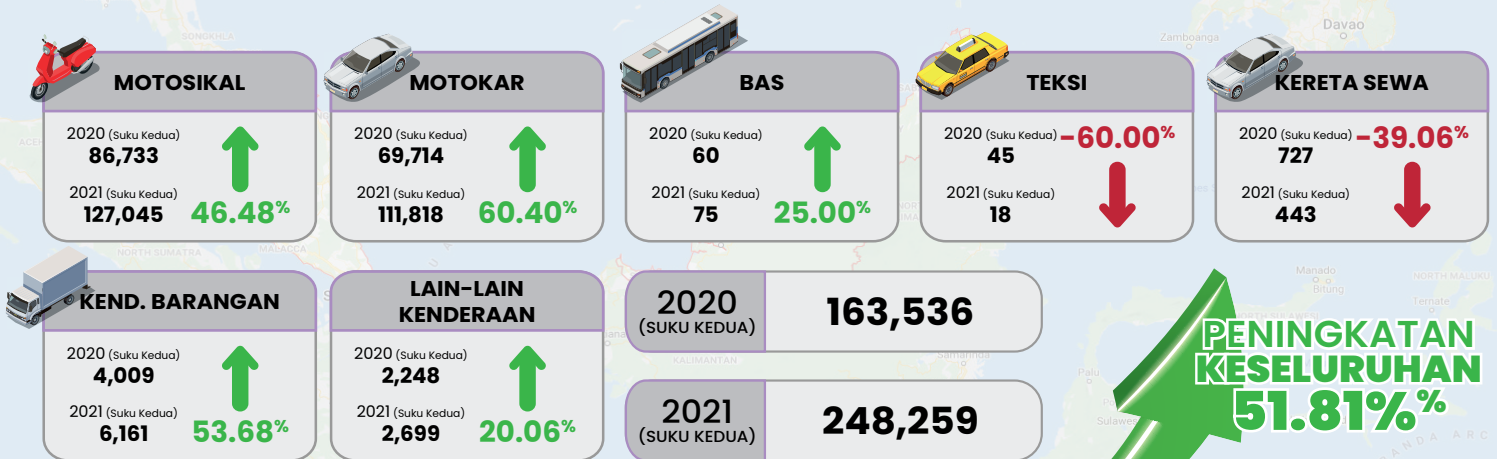

Sumber : Jabatan Pengangkutan Jalan (JPJ) Malaysia



## JUMLAH TERKUMPUL KENDERAAN MENGIKUT NEGERI BAGI SUKU KEDUA TAHUN 2021 BERBANDING SUKU KEDUA TAHUN 2020

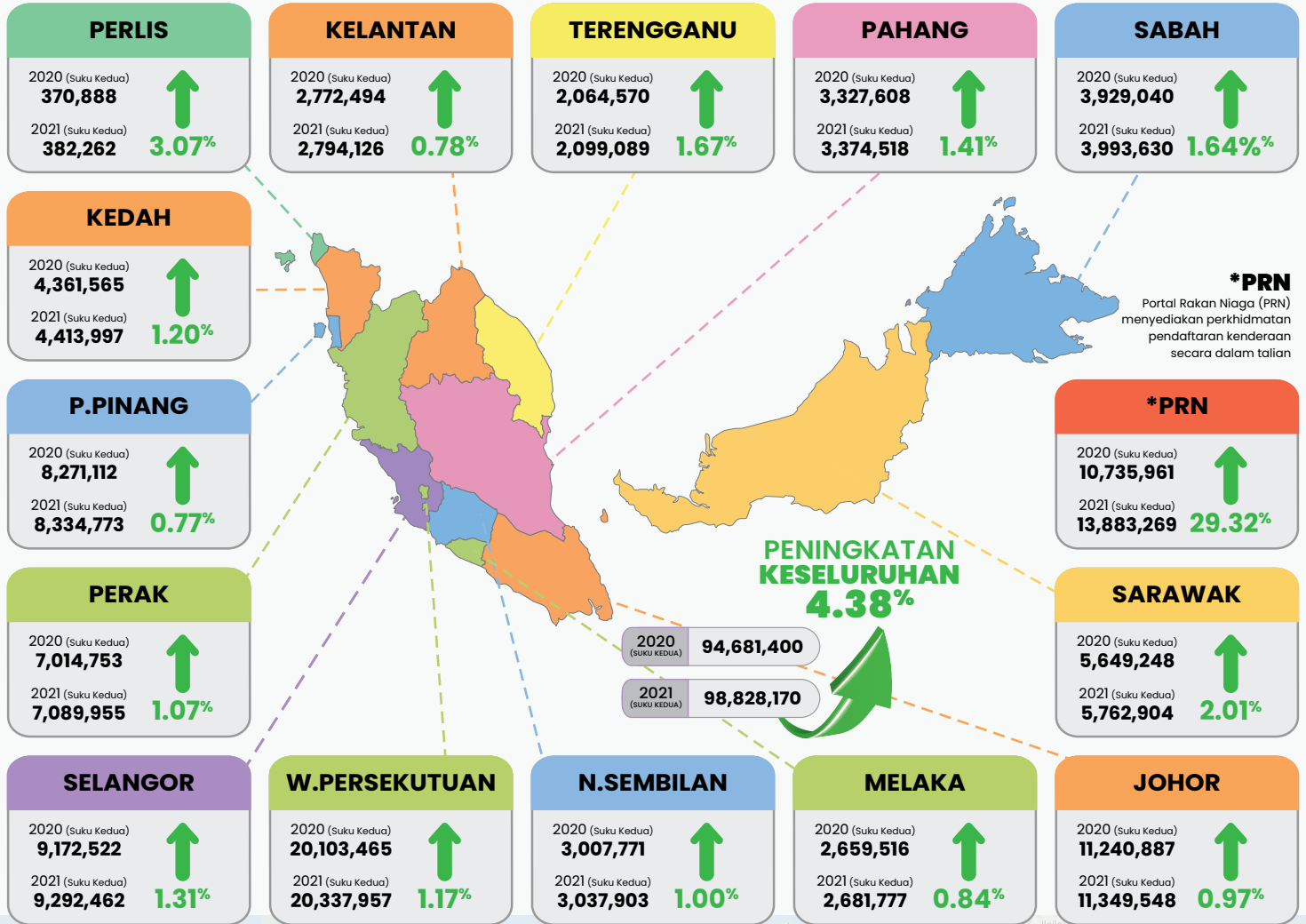

## JUMLAH TERKUMPUL KENDERAAN MENGIKUT JENIS BAGI SUKU KEDUA TAHUN 2021 BERBANDING SUKU KEDUA TAHUN 2020

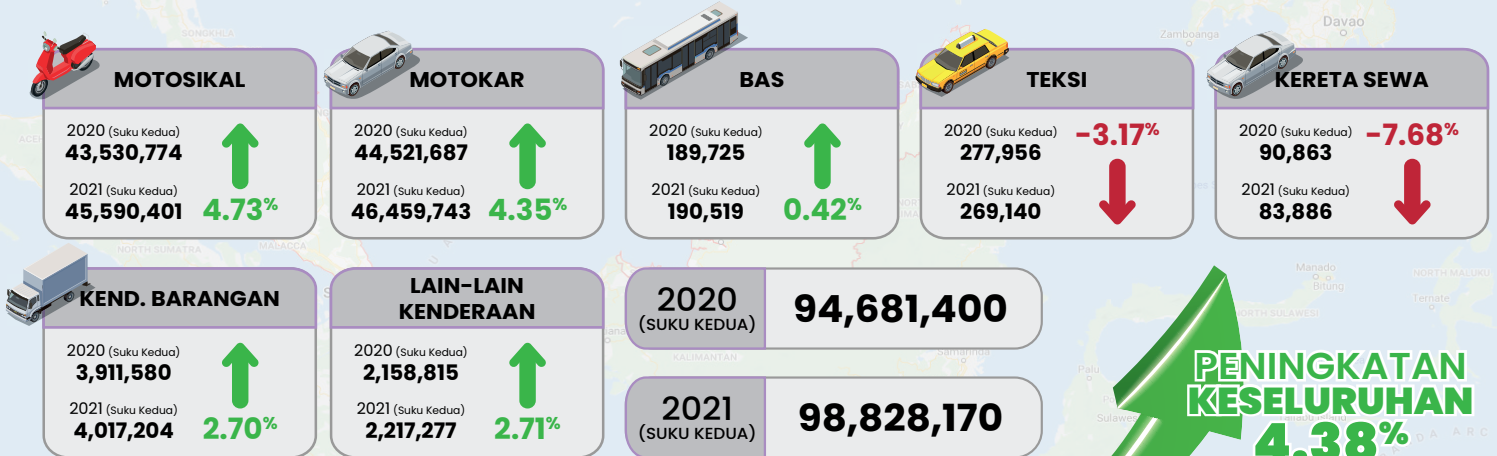

Sumber : Jabatan Pengangkutan Jalan (JPJ) Malaysia



# SEKTOR DARAT REL DAN BAS

## JUMLAH PENUMPANG YANG MENGGUNAKAN PERKHIDMATAN PENGANGKUTAN REL BAGI SUKU KEDUA TAHUN 2021 BERBANDING SUKU KEDUA TAHUN 2020

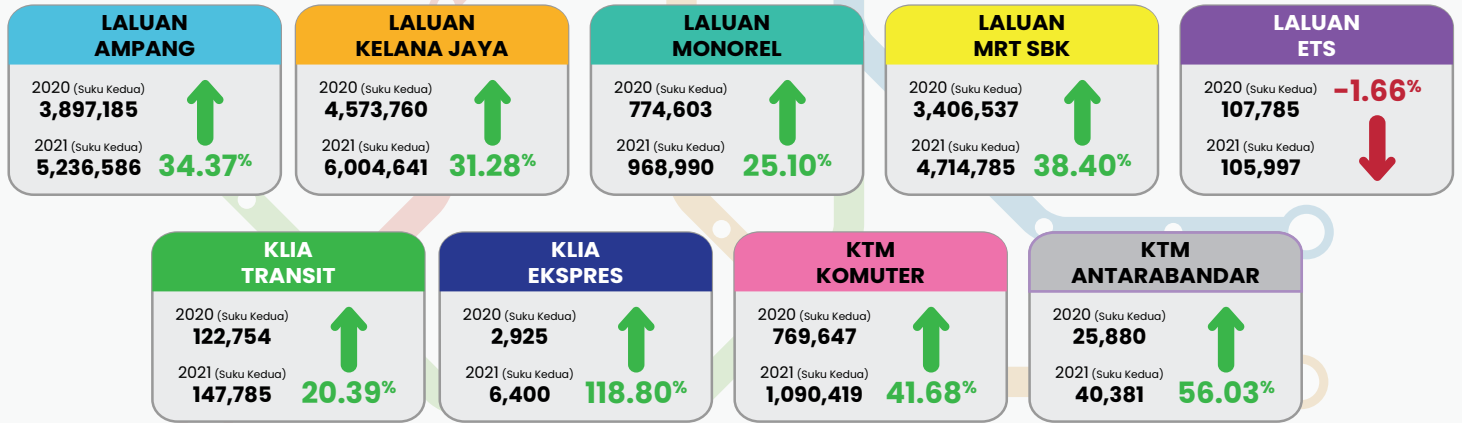

## JUMLAH PENUMPANG YANG MENGGUNAKAN PENGANGKUTAN BAS DI LEMBAH KLANG BAGI SUKU KEDUA TAHUN 2021 BERBANDING SUKU KEDUA TAHUN 2020

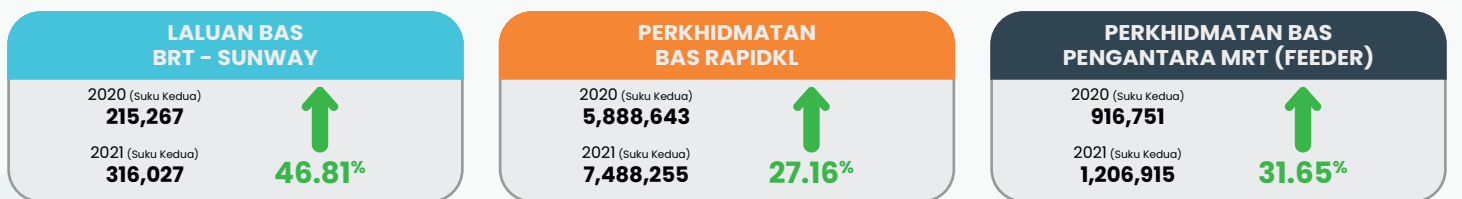

Sumber: Agensi Pengangkutan Awam Darat (APAD), Prasarana Malaysia Berhad dan Express Rail Link Sdn Bhd



## PENGENDALIAN KONTENA PELABUHAN PERSEKUTUAN (TEUs) BAGI SUKU KEDUA TAHUN 2021 BERBANDING SUKU KEDUA TAHUN 2020

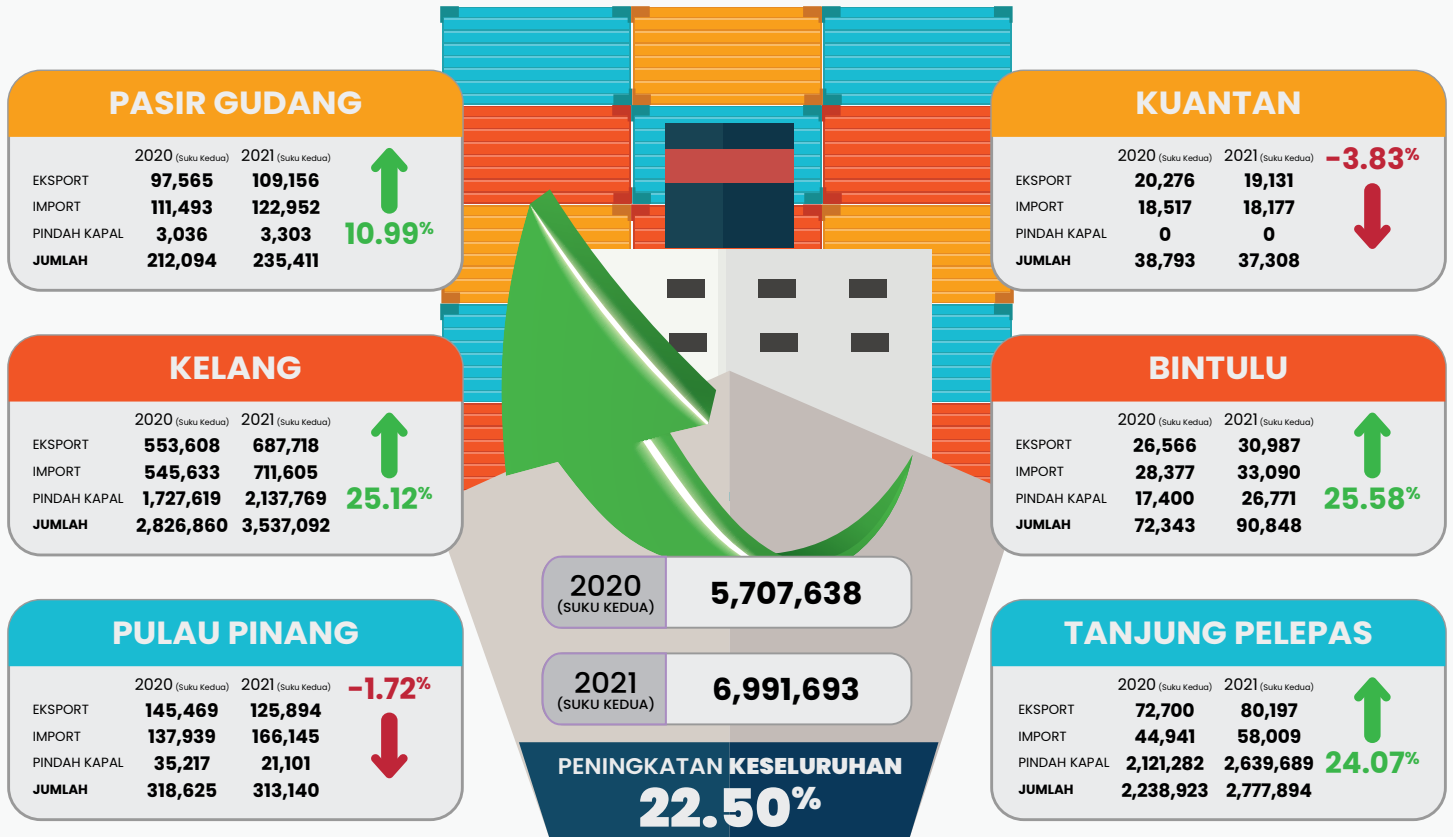

## PENGENDALIAN KARGO PELABUHAN PERSEKUTUAN ('000 FWT) BAGI SUKU KEDUA TAHUN 2021 BERBANDING SUKU KEDUA TAHUN 2020

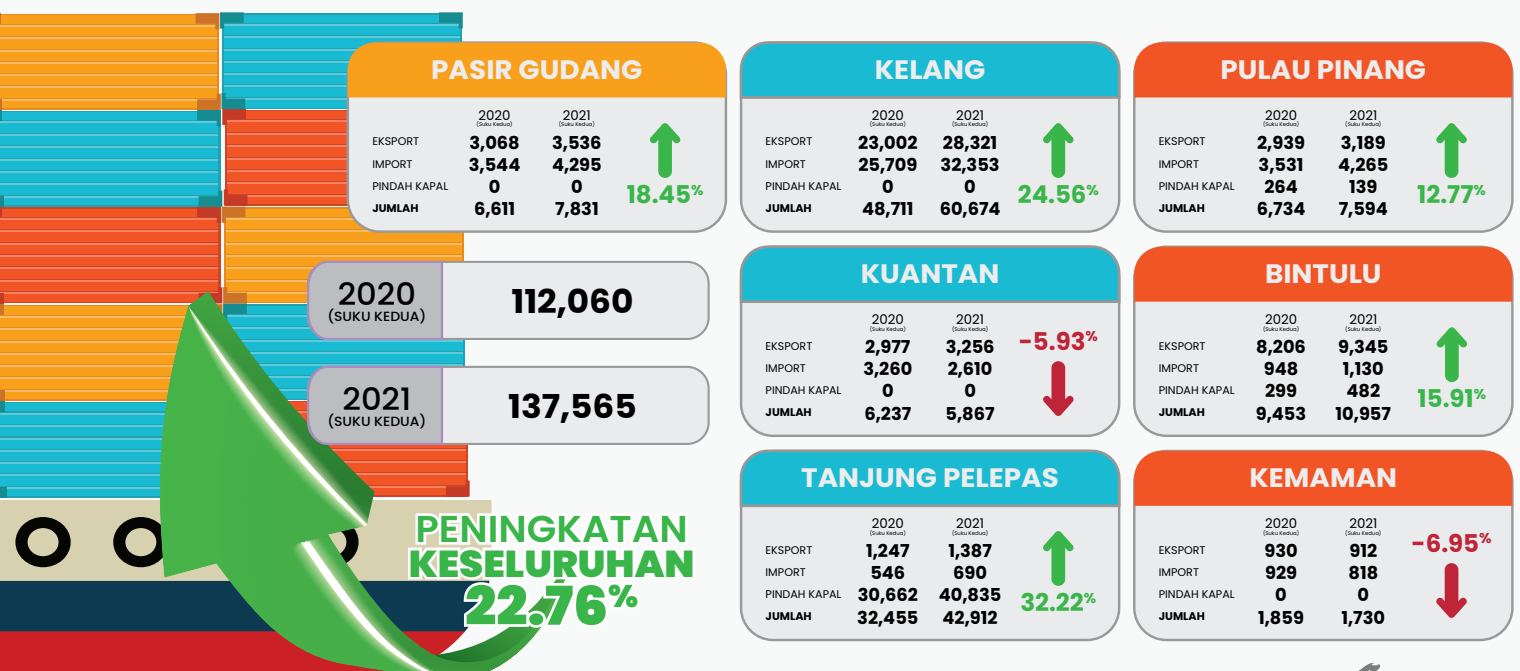

Sumber: Lembaga & Suruhanjaya Pelabuhan Diatas





## JUMLAH PENUMPANG DIKENDALIKAN OLEH LAPANGAN TERBANG DI MALAYSIA BAGI SUKU KEDUA TAHUN 2021 BERBANDING SUKU KEDUA TAHUN 2020

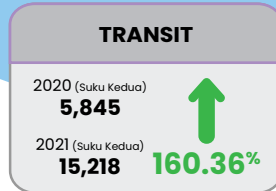
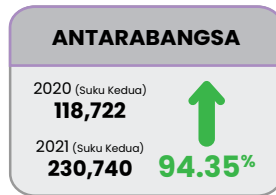
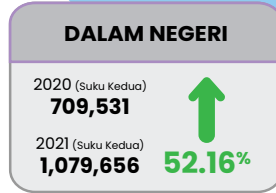

**PENINGKATAN  
KESELURUHAN  
58.93%**

2020 (SUKU KEDUA) **834,098**

2021 (SUKU KEDUA) **1,325,614**

## JUMLAH KARGO DIKENDALIKAN OLEH LAPANGAN TERBANG DI MALAYSIA (TAN) BAGI SUKU KEDUA TAHUN 2021 BERBANDING SUKU KEDUA TAHUN 2020

**PENINGKATAN  
KESELURUHAN  
42.71%**

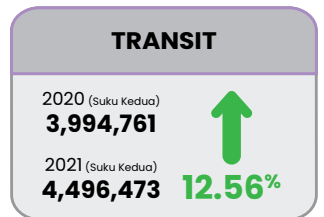
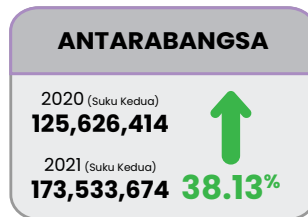
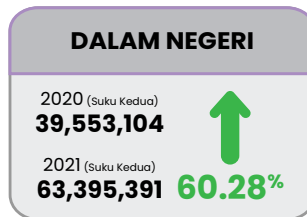

2020 (SUKU KEDUA) **169,174,279**

2021 (SUKU KEDUA) **241,425,538**

## JUMLAH PERGERAKAN PESAWAT DIKENDALIKAN OLEH LAPANGAN TERBANG DI MALAYSIA BAGI SUKU KEDUA TAHUN 2021 BERBANDING SUKU KEDUA TAHUN 2020

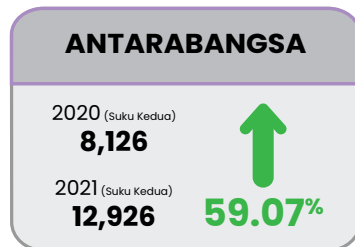
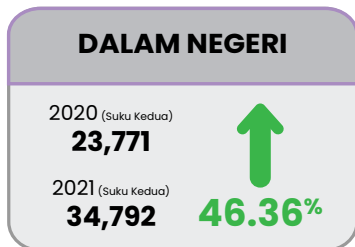

**PENINGKATAN  
KESELURUHAN  
49.60%**

2020 (SUKU KEDUA) **31,897**

2021 (SUKU KEDUA) **47,718**



Sumber: Malaysia Airports Holdings Berhad (MAHB) dan  
Perkhidmatan Terminal Lapangan Terbang Senai Sdn. Bhd.